

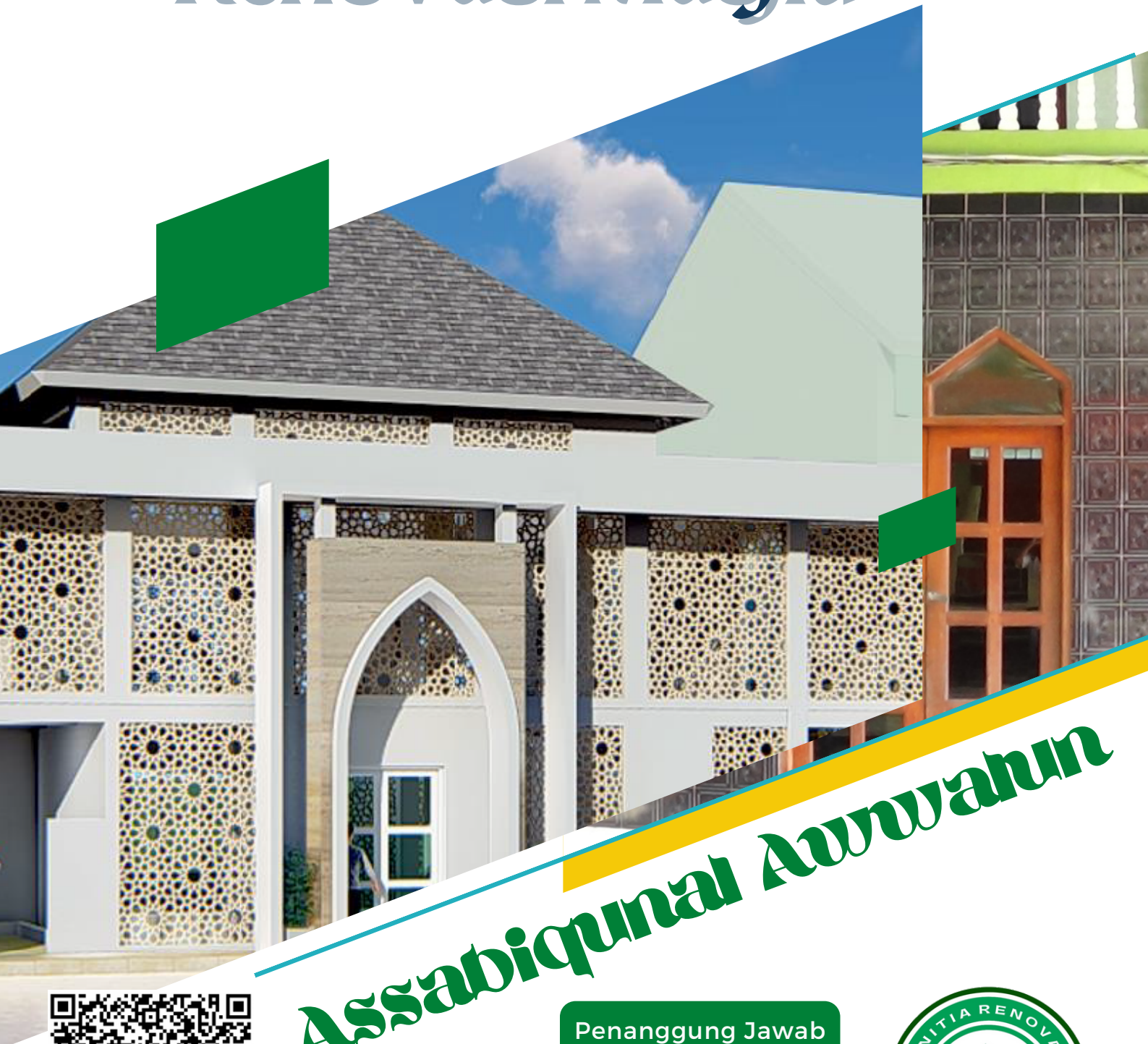

Proposal Renovasi Masjid



Assabiqunal Awwalun



Penanggung Jawab



Ya Allah....

Ringankan langkah kami,
mudahkan segala urusan
kami, lancarkanlah niat
kami. Sesungguhnya hanya
padamulah kami berserah
ya Allah....

DAFTAR ISI

MUKADIMAH	1
I. PENDAHULUAN	
<i>Latar Belakang</i>	2
<i>Maksud dan Tujuan</i>	2
<i>Landasan</i>	3
II. RENCANA RENOVASI	
<i>Kondisi Awal Bangunan</i>	4
<i>Rancangan Renovasi</i>	5
<i>Tahapan Pembangunan</i>	7
III. SUMBER PENDANAAN	
<i>Rencana Anggaran</i>	8
<i>Sumber Dana</i>	9
<i>Nomor Rekening Masjid</i>	9
IV. RENCANA DAN TARGET WAKTU PELAKSANAAN	
<i>Timeline Umum</i>	10
<i>Timeline Pembangunan</i>	11
V. SUSUNAN KEPANITIAAN	12
VI. PENUTUP	13
VII. LAMPIRAN	14

MUKADIMAH

Assalamu 'alaikum warahmatullahi wabarakatuh

Segala puji bagi Allah, Tuhan seru sekalian alam, Dialah Yang Maha Pengasih lagi Maha Penyayang. Sholawat dan salam semoga senantiasa tercurahkan atas junjungan Nabi Muhammad shalallahu 'alaihi wassalam, kepada kaum kerabatnya dan pengikutnya yang setia, hingga akhir zaman.

Masjid memiliki posisi yang strategis dalam membangun keimanan, karena selain sebagai tempat ibadah, dari masjid juga akan tercipta akhlakul karimah melalui syiar maupun kegiatan yang dilakukan di dalamnya.

Kami panitia renovasi Masjid Assabiqunal Awwalun, menyusun proposal sebagai pedoman yang memuat secara rinci mengenai rencana renovasi Masjid Assabiqunal Awwalun, SMA Negeri 12 Jakarta Timur.

Maksud dan tujuan renovasi Masjid ini, sebagai langkah dalam mencetak kader-kader bangsa yang berilmu dan mempunyai akhlakul karimah, melalui syiar dan kegiatan positif yang dilakukan di Masjid tersebut. Selama ini Masjid Assabiqunal Awwalun menjadi kegiatan ibadah dan kegiatan kerohanian Islam yang dimotori oleh siswa maupun guru SMA Negeri 12. Rencana renovasi ini untuk lebih memakmurkan masjid dan menarik minat untuk lebih mencintai masjid.

Melalui proposal ini kami berharap semoga Allah Subhanahu Wata'ala membuka hati kita untuk menyisihkan sebagian rezeki kita untuk merealisasikan rencana renovasi Masjid Assabiqunal Awwalun.

Kami sampaikan terima kasih dan penghargaan kepada para dermawan, semoga dukungan moril maupun materiil dihitung Allah sebagai ibadah dan menjadi amal shalih kita bersama. Sebagaimana sabda Rasulullah yang diriwayatkan oleh Jabir bin 'Abdillah radhiyallahu 'anhu: *"Siapa yang membangun masjid karena Allah walaupun hanya selubang tempat burung bertelur atau lebih kecil, maka Allah bangunkan baginya (rumah) seperti itu pula di surga"*. aamiin ya Rabbal 'alamin

Wassalamu 'alaikum warahmatullahi wabarakatuh

UUS KADARUSMAN, S.E., M.Si
Ketua Panitia Renovasi Masjid Assabiqunal Awwalun

I. PENDAHULUAN

Masjid merupakan sentra kegiatan keagamaan dan diharapkan segala kegiatan yang dilakukan dapat berjalan dengan baik didukung oleh sarana dan prasarana yang memadai.

Seiring dengan perjalanan waktu Masjid Assabiqunal Awwalun yang terletak di dalam lingkungan SMA Negeri 12 Jakarta, kurang dapat menampung banyaknya jumlah jama'ah khususnya pada saat Sholat Jum'at.

Perbaikan dan pengembangan eksterior maupun interior Masjid dirasakan perlu untuk mendapatkan "sentuhan", agar tercipta suasana yang lebih nyaman bagi para jama'ah.

Latar Belakang

Pelaksanaan ibadah di Masjid Assabiqunal Awwalun terutama pada saat Sholat Jum'at, sampai menempati lahan di depan Kantin, hal ini menjadikan ibadah kurang hikmat dan kurang nyaman.

Meskipun ibadah harus di luar ruangan Masjid, kenyamanan tetap menjadi prioritas utama.

Kondisi di dalam Masjid pun terasa kurang nyaman di sebabkan tidak banyaknya ventilasi yang tersedia.

Berdasarkan kondisi ini, renovasi Masjid sangat diperlukan.

Maksud dan Tujuan

Agar fungsi Masjid lebih optimal, diperlukan realisasi renovasi untuk menunjang segala jenis kegiatan dan aktifitas agama terutama bagi internal SMAN 12.

Dan dalam rangka usaha untuk memfasilitasi jamaah Masjid Assabiqunal Awwalun perlu dilakukan perbaikan tempat Wudhu, penataan ruang, terutama pada Sholat Jum'at yang sudah tidak bisa menampung Jamaah yang hadir. Sehingga perlu keberadaan Masjid untuk diperluas, dipercantik, diatur ventilasi udara, dan diperindah penampilan bentuk eksterior, interior, tempat wudhu serta letak tangga sehingga akan lebih nyaman, khushyuk serta menjadi daya tarik jamaah dalam beribadah di Masjid.



Landasan

Al Qur'an

إِنَّمَا يَعْمُرُ مَسْجِدَ اللَّهِ مَنْ آمَنَ بِاللَّهِ وَالْيَوْمِ الْآخِرِ وَأَقَامَ الصَّلَاةَ وَآتَى
الزَّكَاةَ وَلَمْ يَخْشَ إِلَّا اللَّهَ فَعَسَىٰ أُولَٰئِكَ أَنْ يَكُونُوا مِنَ الْمُهْتَدِينَ

Surat At-Taubah (9) ayat 18

“Hanya yang memakmurkan masjid-masjid Allah ialah orang-orang yang beriman kepada Allah dan hari akhir, serta tetap mendirikan shalat, menunaikan zakat dan tidak takut (kepada siapapun) selain kepada Allah, Maka merekalah orang-orang yang diharapkan termasuk golongan orang-orang yang mendapat petunjuk”

وَمَا أَنْفَقْتُمْ مِّنْ نَّفَقَةٍ أَوْ نَذَرْتُمْ مِّنْ نَّذْرٍ فَإِنَّ اللَّهَ يَعْلَمُهُ قَلِيلًا وَمَا
لِلظَّالِمِينَ مِنْ أَنْصَارٍ

Surat Al Baqarah (2) ayat 270

“Apa saja yang kamu nafkahkan atau apa saja yang kamu nazarkan, maka sesungguhnya Allah mengetahuinya. Orang-orang yang berbuat zalim tidak ada seorang penolongpun baginya”

Sabda Nabi Muhammad

صَلَّىٰ
عَلَيْهِ
وَسَلَّمَ

مَنْ بَنَىٰ مَسْجِدًا لِلَّهِ بَنَىٰ اللَّهُ لَهُ فِي الْجَنَّةِ مِثْلَهُ

“Siapa yang membangun masjid karena Allah, maka Allah akan membangun baginya semisal itu di surga.”
(HR. Bukhari no. 450 dan Muslim no. 533).

II. RENCANA RENOVASI

Kondisi Awal Bangunan





TAMPAK DEPAN

**TAMPAK
BELAKANG**



VIEW MIHRAB LT.BAWAH



Detail dapat di lihat pada Lampiran

VIEW MIHRAB LT. ATAS

POTONGAN

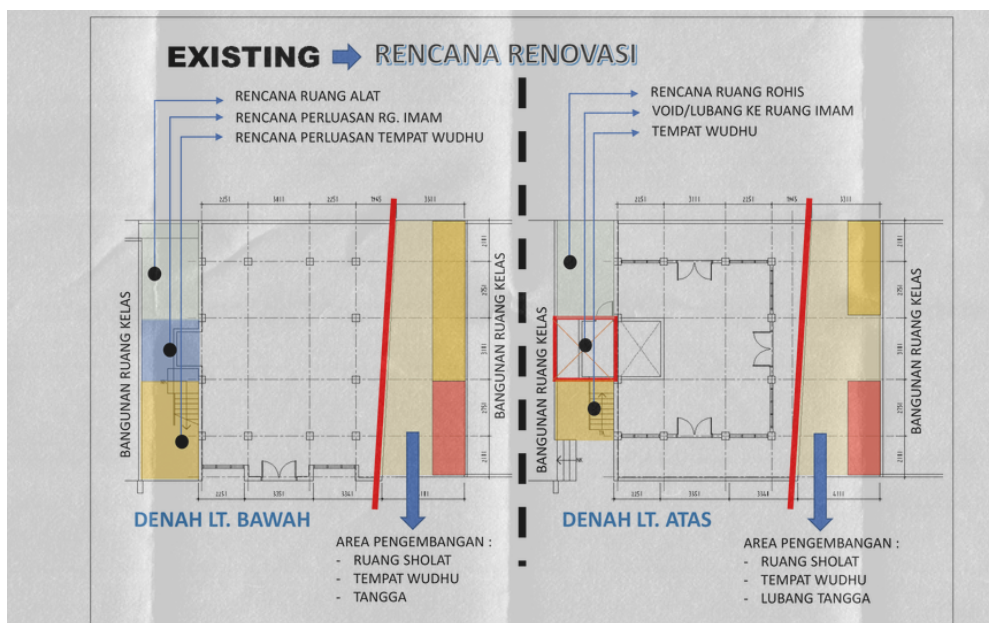

AREA PENGEMBANGAN

Tahapan Pembangunan

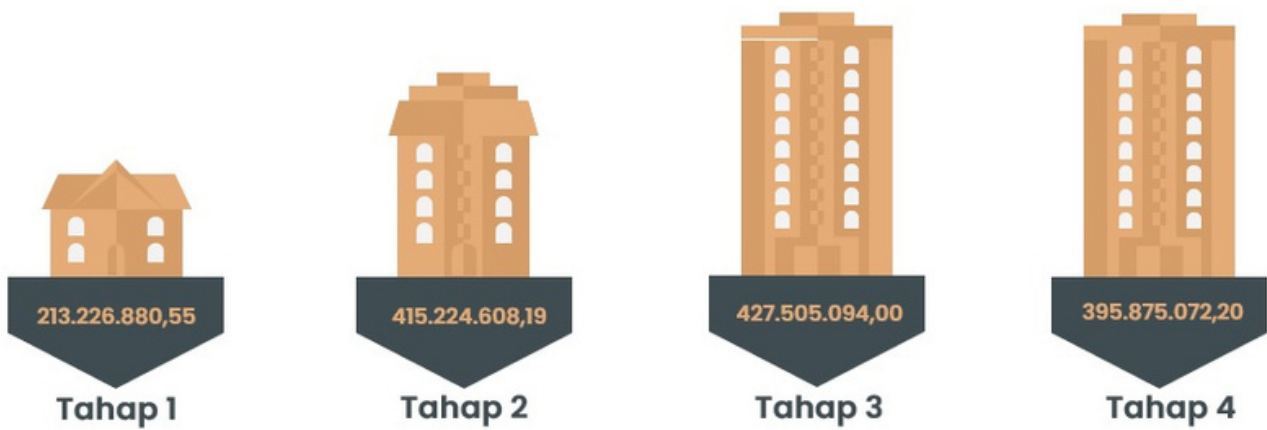

III. SUMBER PENDANAAN

Rencana Anggaran

Adapun estimasi biaya pembangunan renovasi Masjid SMAN 12 adalah sebesar IDR 1,451,831,654

= SATU MILYAR EMPAT RATUS LIMA PULUH SATU JUTA DELAPAN RATUS TIGA PULUH SATU RIBU ENAM RATUS LIMA PULUH EMPAT RUPIAH =

NO	JENIS PEKERJAAN	JUMLAH HARGA
A.	TAHAP 1 PEKERJAAN STRUKTUR	
1	Pekerjaan Persiapan	29.893.000,00
2	Pekerjaan Pondasi	18.096.086,85
3	Pekerjaan Sloof	22.114.063,10
4	Pekerjaan Kolom	40.347.011,25
5	Pekerjaan Balok lantai	27.581.523,75
6	Pekerjaan Plat lantai	75.195.195,60
	SUB TOTAL TAHAP 1	213.226.880,55
II	TAHAP 2. PEKERJAAN STRUKTUR LANTAI 2	
1	Pekerjaan Bongkaran di lantai 2	25.429.600,00
2	Pekerjaan Tangga	11.471.818,00
3	Pekerjaan Kolom	60.926.136,88
4	Pekerjaan Balok Dak Atap	62.184.481,31
5	Pekerjaan Dak Atap	129.039.696,00
6	Pekerjaan Ring Balok	12.660.376,00
7	Pekerjaan Atap	113.512.500,00
	SUB TOTAL TAHAP 2	415.224.608,19
III	TAHAP 3. PEKERJAAN ARSITEKRUR LANTAI 2	
1	Pekerjaan Dinding	153.632.900,00
2	Pekerjaan Plafon	47.467.290,00
3	Finishing Lantai	84.400.820,00
4	Pasang Pintu dan jendela	10.727.500,00
5	Pekerjaan Pengecatan	45.637.384,00
6	Pekerjaan Railing	31.325.000,00
7	Pekerjaan tempat wudhu Atas	29.426.200,00
8	Pekerjaan Instalasi Listrik dan Plumbing	24.888.000,00
	SUB TOTAL TAHAP 3	427.505.094,00
IV	TAHAP 4. PEKERJAAN ARSITEKTUR LANTAI 1	
1	Pekerjaan Bongkaran di lantai 1	4.360.200,00
2	Pekerjaan Dinding	109.753.500,00
3	Pekerjaan Migrab	14.724.375,00
4	Pekerjaan Plafon	36.269.166,00
5	Finishing Lantai	72.932.470,00
6	Pasang Pintu dan jendela	15.859.000,00
7	Pekerjaan Pengecatan	34.281.607,20
8	Pekerjaan tempat wudhu Bawah	59.626.754,00
9	Pekerjaan Instalasi Listrik dan Plumbing	48.068.000,00
	SUB TOTAL TAHAP 3	395.875.072,20
TOTAL		1.451.831.654,94

SUMBER DANA

- 01** **Kas Takmir Masjid Assabiqunal Awwalun**
- 02** **Sumbangan dari Donatur dan para dermawan (dalam dan luar)**
- 03** **Partisipasi Masyarakat Sekitar**
- 04** **Partisipasi Siswa SMAN 12**

Nomor Rekening Masjid

Sumbangan, infaq maupun sodaqoh dapat memindai QRIS dibawah ini maupun di transfer ke rekening Bank Syariah Indonesia



BSI BANK SYARIAH
INDONESIA

1 2022 2023 8

An. Masjid Assabiqunal Awwalun

IV. RENCANA DAN TARGET WAKTU PELAKSANAAN

Timeline Umum

KONSEP & RAB

01

Pembuatan rancangan / mock up usulan renovasi serta persetujuan RAB

PROYEKSI WAKTU

Akhir November 2022

PENGUMPULAN DANA

02

Mulai penggalangan dana, penyebaran proposal

PROYEKSI WAKTU

Januari 2023

RENOVASI DI MULAI

03

Pengerjaan renovasi sesuai tahapan pembangunan dan melanjutkan penggalangan dana

PROYEKSI WAKTU

Awal Februari 2023

RENOVASI SELESAI

04

Peresmian Masjid yang telah selesai di renovasi

PROYEKSI WAKTU

Juli 2023

V. SUSUNAN KEPANITIAAN

	Nama
Penasehat	Cipto Rojo, M.Si Anis Abdurrahim, S.E Drs. H. Sigit Indriyanto
Pengawas	ling Sodikin, S.Pd.,M.M Drs. Sutomo Rika Maulida Sari, S.Pd Drs. Masrukhi, M.Pd.I
Pengurus Harian	
Ketua	Uus Kadarusman, S.E.,M,Si (XII MIPA 2)
Wakil Ketua	Drs. Nasrul (XII MIPA 2)
Sekretaris 1	Novan Hardana, S.T.,M.Comp.Sc (XII MIPA 1)
Sekretaris 2	<i>Ai Dadar Waryamah, S.Pd</i>
Sekretaris 3	<i>Ahmad Sidqi, S.Ag., M.Pd</i>
Bendahara 1	Sisy Wulandari, S.S (XII IPS 1)
Bendahara 2	Novianti (X-4)
Bendahara 3	<i>Elly Maryah, S.Pd</i>
Div. Perencanaan & Teknik/Pelaksanaan Pembangunan	
Koordinator	<i>Drs. Wahyu Onarko</i>
Anggota	Achmad Fauzih (XII IPS 2) Slamet (XII IPS 2) Risya Indriaty Dewi (X-6)
Div. Penggalangan Dana	
Koordinator	Ami Suratmi (XII IPS 1)
Anggota	<i>Drs. Mansor</i> <i>Agung Sugiarto, S.Pd</i> Rini Ramdhani, S.Si., M.T (XII MIPA 1) Noor Izza, S.Ag (XII MIPA 1)
Div. HUMAS & Teknologi Informasi /Publikasi Dokumentasi	
Koordinator	Lilyana Marsewitha (XII MIPA 1)
Anggota	<i>Moh. Yahya, S.Pd</i> <i>Asep Syarifudin, M.Kom</i> Irma Fauziah, S.E.,M.M (XII MIPA 3) Faidah (XI MIPA 2) Erna Indriawati (X-6)
Div. Pengawasan Pembangunan	
Koordinator	Ir.Muhammad Rasyid, M.M (XII MIPA 1)
Anggota	<i>Drs. Sumarwoto</i> Kamal M Saleh (XII IPS 3) Mardi Feriyana, A.Md (X-5)
Div. Legal & Umum (Perlengkapan, Logistik)	
Koordinator	Gustini (XII IPS 1)
Anggota	<i>Much. Chojin, S.Pd</i> Desi Herlinda, S.E (XII IPA 2) Desi Tri Wahyuni (XII IPS 3) Zulaikha (XI MIPA 2)

VI. PENUTUP

Demikian proposal renovasi Masjid Assabiqunal Awwalun ini disampaikan dengan harapan terwujudnya renovasi Masjid ini dapat menjadi sarana untuk meningkatkan Iman dan Taqwa kepada Allah ﷻ, bagi umat Islam umumnya, dan khususnya Keluarga Besar SMAN 12 Jakarta.

Untuk informasi lebih lanjut, dapat menghubungi:

- HUMAS : Bu Lia (0812 8735249), Bu Faidah (0812 8071 9667)
- BENDAHARA : Bu Sisy (0858 1484 2825), Bu Novianti (0877 6813 5489)

Bantuan secara langsung dapat disampaikan kepada Panitia Renovasi Masjid Assabiqunal Awwalun dengan alamat : Jl. Pertanian, Klender, Jakarta

Transfer dapat dilakukan melalui Bank Syariah Indonesia dengan nomor rekening : 1 2022 2023 8 an. Masjid Assabiqunal Awwalun

Dimohon dapat mengkonfirmasi transfer kepada panitia melalui nomor yang tertera di atas, agar dapat dipublikasikan.

Partisipasi dari semua pihak sangat diharapkan agar rencana dan pelaksanaan renovasi ini dapat berjalan lancar. Kami sampaikan penghargaan yang setinggi-tingginya dan terima kasih yang sebesar-besarnya atas segala perhatian, serta bantuan yang di berikan, semoga niat dan apa yang Bapak/Ibu berikan bagi Renovasi MASJID Assabiqunal Awwalun ini mendapatkan pahala yang telah Allah

ﷻ janjikan.

Semoga amal ibadah kita dapat diterima Allah ﷻ

Allah ﷻ dalam Al-Qur'an berfirman :

مَثَلُ الَّذِينَ يُنْفِقُونَ أَمْوَالَهُمْ فِي سَبِيلِ اللَّهِ كَمَثَلِ حَبَّةٍ أَنْبَتَتْ سَبْعَ سَنَابِلَ فِي كُلِّ سُنبُلَةٍ مِائَةٌ حَبَّةٌ وَاللَّهُ يُضْعِفُ لِمَنْ يَشَاءُ وَاللَّهُ وَاسِعٌ عَلِيمٌ

Artinya:

"Perumpamaan (nafkah yang dikeluarkan oleh) orang-orang yang menafkahkan hartanya di jalan Allah adalah serupa dengan sebutir benih yang menumbuhkan tujuh bulir, pada tiap-tiap bulir: seratus biji. Allah melipat gandakan (ganjaran) bagi siapa yang Dia kehendaki. Dan Allah Maha Luas (kurnia-Nya) lagi Maha Mengetahui". (Q.S. Al-Baqarah: 261)

LAMPIRAN

01

DETAIL RENCANA ANGGARAN BIAYA

Berisikan breakdown biaya-biaya yang terkait dengan renovasi

02

GAMBAR DESAIN

Memperlihatkan desain-desain dari konsep renovasi yang sudah di setujui

03

LEMBAR PENGESAHAN

Berisi tanda tangan persetujuan maupun pengesahan dari pihak-pihak terkait

04

SURAT KEPUTUSAN

Berisi surat keputusan sekolah terkait proyek renovasi masjid

05

MEDIA KOMUNIKASI

Berisi contoh flyer, X-Banner dan Spanduk

01 DETAIL RENCANA ANGGARAN BIAYA

RENCANA ANGGARAN BIAYA PEMBANGUNAN RENOVASI MASJID AS-SABIGUNAL AWALUN SMA NEGERI 12 JAKARTA TIMUR

NO	URAIAN PEKERJAAN	SAT	VOLUME	HARGA SATUAN		JUMLAH HARGA		JUMLAH HARGA
				MATERIAL	UPAH	MATERIAL	UPAH	
(1)	(2)	(3)	(4)	(5)	(6)	(7)	(8)	(9)
I. TAHAP 1 PEKERJAAN STRUKTUR								
1	PEKERJAAN PERSIAPAN							
	a. Gambar Kerja	Ls	1,00		10.000.000,00		10.000.000,00	10.000.000,00
	b. Pasang pagar pengaman	M1	30,00	299.200,00	118.400,00	8.976.000,00	3.552.000,00	12.528.000,00
	c. Mobilisasi demobilisasi	Ls	1,00		3.000.000,00		3.000.000,00	3.000.000,00
	d. Pekerjaan Bongkaran Atap bangunan rg. Aula	M2	22,50		50.000,00		1.125.000,00	1.125.000,00
	e. Pengukuran dan Pemasangan Bouw Plank	M	60,00	29.000,00	25.000,00	1.740.000,00	1.500.000,00	3.240.000,00
2	PEKERJAAN PONDASI							
	a. Galian Tanah untuk Pondasi Telapak, batu belah	M3	14,59		96.250,00		1.404.480,00	1.404.480,00
	b. Urugan Kembali Bekas Galian Pondasi Telapak	M3	8,68		38.500,00		334.199,25	334.199,25
	c. Pasangan Lantai Kerja	M3	0,61	843.500,00	313.300,00	512.848,00	190.486,40	703.334,40
	d. Pekerjaan Pondasi Tapak uk.100x100, 80x80, 60x60							
	<i>Beton K225</i>	M3	4,83	974.300,00	313.300,00	4.707.817,60	1.513.865,60	6.221.683,20
	<i>Besi 10 ø13, ø8-15, ø10-15</i>	Kg	366,60	13.700,00	2.600,00	5.022.420,00	953.160,00	5.975.580,00
	<i>Bekisting</i>	M2	27,90	55.200,00	68.700,00	1.540.080,00	1.916.730,00	3.456.810,00
3	PEKERJAAN SLOOF							
	Pekerjaan Sloof uk. 15x30 cm							
	<i>Beton K225</i>	M3	3,99	974.300,00	313.300,00	3.888.918,45	1.250.536,95	5.139.455,40
	<i>Besi 6 ø13, ø8-15</i>	Kg	737,98	13.700,00	2.600,00	10.110.380,80	1.918.758,40	12.029.139,20
	<i>Bekisting</i>	M2	39,92	55.200,00	68.700,00	2.203.308,00	2.742.160,50	4.945.468,50
4	PEKERJAAN KOLOM							
	a. Pekerjaan Kolom Struktur, uk. 20x40 CM							
	<i>Beton K225</i>	M3	5,60	974.300,00	313.300,00	5.456.080,00	1.754.480,00	7.210.560,00
	<i>Besi 10 ø13, ø8-15, 8 ø13, ø8-15</i>	Kg	928,20	13.700,00	2.600,00	12.716.340,00	2.413.320,00	15.129.660,00
	<i>Bekisting</i>	M2	63,00	91.425,00	68.700,00	5.759.775,00	4.328.100,00	10.087.875,00
	b. Pekerjaan Kolom Praktis, uk. 15x20 cm,							
	<i>Beton K225</i>	M3	1,26	974.300,00	313.300,00	1.227.618,00	394.758,00	1.622.376,00
	<i>Besi Besi 4 ø10, ø8-15,</i>	Kg	169,68	13.700,00	2.600,00	2.324.616,00	441.168,00	2.765.784,00
	<i>Bekisting</i>	M2	22,05	91.425,00	68.700,00	2.015.921,25	1.514.835,00	3.530.756,25
SUB. JUMLAH BIAYA - TAHAP I.						157.528.496,65	55.698.383,90	213.226.880,55
II. TAHAP 2 PEKERJAAN STRUKTUR LANTAI 2								
1	PEKERJAAN BONGKARAN							
	a. Bongkar dinding	M2	110,00		38.000,00		4.180.000,00	4.180.000,00
	b. Bongkar atap	M2	249,6		50.000,00		12.480.000,00	12.480.000,00
	c. Pasang pagar pengaman	M1	21,00	299.200,00	118.400,00	6.283.200,00	2.486.400,00	8.769.600,00
2	PEKERJAAN TANGGA							
	<i>Beton</i>	M3	2,34	974.300,00	313.300,00	2.279.862,00	733.122,00	3.012.984,00
	<i>besi</i>	Kg	266,50	13.700,00	2.600,00	3.651.050,00	692.900,00	4.343.950,00
	<i>Bekisting</i>	M2	20,40	114.425,00	87.285,00	2.334.270,00	1.780.614,00	4.114.884,00
3	PEKERJAAN KOLOM							
	a. Pekerjaan Kolom Struktur, uk. 25x50 CM							
	<i>Beton K225</i>	M3	5,60	974.300,00	313.300,00	5.456.080,00	1.754.480,00	7.210.560,00
	<i>Besi 10 ø13, ø8-15</i>	Kg	982,80	13.700,00	2.600,00	13.464.360,00	2.555.280,00	16.019.640,00
	<i>Bekisting</i>	M2	63,00	91.425,00	68.700,00	5.759.775,00	4.328.100,00	10.087.875,00
	b. Pekerjaan Kolom Struktur, uk. 30x30 CM							
	<i>Beton K225</i>	M3	3,15	974.300,00	313.300,00	3.069.045,00	986.895,00	4.055.940,00
	<i>Besi 8 ø13, ø8-15</i>	Kg	598,00	13.700,00	2.600,00	8.192.600,00	1.554.800,00	9.747.400,00
	<i>Bekisting</i>	M2	45,00	91.425,00	68.700,00	4.114.125,00	3.091.500,00	7.205.625,00
	c. Pekerjaan Kolom Praktis, uk. 15x20 cm,							
	<i>Beton K225</i>	M3	1,05	974.300,00	313.300,00	1.023.015,00	328.965,00	1.351.980,00
	<i>Besi Besi 4 ø10, ø8-15,</i>	Kg	141,40	13.700,00	2.600,00	1.937.180,00	367.640,00	2.304.820,00
	<i>Bekisting</i>	M2	18,38	91.425,00	68.700,00	1.679.934,38	1.262.362,50	2.942.296,88
4	PEKERJAAN BALOK DAK ATAP							
	a. Pekerjaan Balok Struktur, uk. 20 x40 cm,							
	<i>Beton K225</i>	M3	3,62	974.300,00	313.300,00	3.523.068,80	328.965,00	3.852.033,80
	<i>Besi Besi 8ø16, ø8-15,</i>	Kg	557,77	13.700,00	2.600,00	7.641.421,60	367.640,00	8.009.061,60
	<i>Bekisting</i>	M2	27,27	114.425,00	87.285,00	3.120.369,75	1.603.861,88	4.724.231,63

01 DETAIL RENCANA ANGGARAN BIAYA

NO	URAIAN PEKERJAAN	SAT	VOLUME	HARGA SATUAN		JUMLAH HARGA		JUMLAH HARGA
				MATERIAL	UPAH	MATERIAL	UPAH	
(1)	(2)	(3)	(4)	(5)	(6)	(7)	(8)	(9)
	b. Pekerjaan Balok Struktur, uk. 15x30 cm							
	Beton K225	M3	7,40	974.300,00	313.300,00	7.209.820,00	2.318.420,00	9.528.240,00
	Besi Besi 8ø13, ø8-15,	Kg	841,75	13.700,00	2.600,00	11.531.975,00	2.188.550,00	13.720.525,00
	Bekisting	M2	55,65	114.425,00	87.285,00	6.367.751,25	4.857.410,25	11.225.161,50
	c. Pekerjaan Lisplank , 15x80							
	Beton K225	M3	2,36	974.300,00	313.300,00	2.303.245,20	740.641,20	3.043.886,40
	Besi Besi 8ø13, ø8-15,	Kg	29,55	13.700,00	2.600,00	404.835,00	76.830,00	481.665,00
	Bekisting	M2	37,68	114.425,00	87.285,00	4.311.104,91	3.288.571,48	7.599.676,39
5	PEKERJAAN DAK ATAP							
	Pekerjaan Plat Beton, tbi: 10 cm,							
	Beton K225	M3	16,86	974.300,00	313.300,00	16.426.698,00	5.282.238,00	21.708.936,00
	Besi Wiremesh M8	M2	168,60	423.800,00	13.100,00	71.452.680,00	2.208.660,00	73.661.340,00
	Bekisting Bondek 0,75	M2	168,60	190.000,00	9.700,00	32.034.000,00	1.635.420,00	33.669.420,00
6	PEKERJAAN RING BALOK							
	Beton K225	M3	2,72	974.300,00	313.300,00	2.650.096,00	852.176,00	3.502.272,00
	Besi Besi 8ø13, ø8-15,	M2	309,40	13.700,00	2.600,00	4.238.780,00	804.440,00	5.043.220,00
	Bekisting	M2	20,40	114.425,00	87.285,00	2.334.270,00	1.780.614,00	4.114.884,00
7	PEKERJAAN ATAP							
	a. Rangka Baja berat WF 200, 125, CNP 125	Kg	1.939,14	16.500,00	8.500,00	31.995.810,00	16.482.690,00	48.478.500,00
	b. Rangka kaso C75-0,75 mm reng medium 0,45 mm	M2	150,00	62.600,00	30.000,00	9.390.000,00	4.500.000,00	13.890.000,00
	c. Pasang atap genteng keramik flat kamuri	M2	150,00	213.600,00	40.000,00	32.040.000,00	6.000.000,00	38.040.000,00
	d. Pasang nok atap genteng	m1	30,00	298.600,00	38.200,00	8.958.000,00	1.146.000,00	10.104.000,00
	e. Pasang nok mahkota stainless	unit	1,00	3.000.000,00	-	3.000.000,00	-	3.000.000,00
SUB. JUMLAH BIAYA - TAHAP II						320.178.421,88	95.046.186,31	415.224.608,19

III. TAHAP 3. PEKERJAAN ARSITEKTUR LANTAI 2

1	PEKERJAAN DINDING							
	a. Pasang dinding bata	M2	101,50	98.600,00	60.400,00	10.007.900,00	6.130.600,00	16.138.500,00
	b. Plester dan aci	M2	213,50	37.900,00	96.500,00	8.091.650,00	20.602.750,00	28.694.400,00
	c. Profil kolom	M1	91,80	200.000,00	210.000,00	18.360.000,00	19.278.000,00	37.638.000,00
	d. Dinding kerwangan GRC tebal 5 cm	M2	95,20	575.000,00	172.500,00	54.740.000,00	16.422.000,00	71.162.000,00

NO	URAIAN PEKERJAAN	SAT	VOLUME	HARGA SATUAN		JUMLAH HARGA		JUMLAH HARGA
				MATERIAL	UPAH	MATERIAL	UPAH	
(1)	(2)	(3)	(4)	(5)	(6)	(7)	(8)	(9)
2	PEKERJAAN PLAFON							
	a. Pasang plafond gypsum board 9mm + rangka plafon metal furing	M2	318,60	93.100,00	25.500,00	29.661.660,00	8.124.300,00	37.785.960,00
	b. Pasang list plafon gypsum	M2	278,80	18.500,00	16.225,00	5.157.800,00	4.523.530,00	9.681.330,00
3	FINIHING LANTAI							
	a. Pasang keramik lantai Homogenius Tile 60x60	M2	211,40	248.800,00	56.600,00	52.596.320,00	11.965.240,00	64.561.560,00
	b. Pasang plin keramik Homogenius Tile 10x60	M1	81,10	32.100,00	29.600,00	2.603.310,00	2.400.560,00	5.003.870,00
	c. Pasang keramik teras un polish	M2	15,60	298.800,00	56.600,00	4.661.280,00	882.960,00	5.544.240,00
	d. Pasang keramik tangga Homogenius Tile 60x60	M1	33,00	239.100,00	42.450,00	7.890.300,00	1.400.850,00	9.291.150,00
4	PASANG PINTU DAN JENDELA							
	a. Pasang daun pintu Teralis ornamen	unit	2,00	3.895.000,00	-	7.790.000,00	-	7.790.000,00
	b. Pasang kusen jendela aluminium	unit	1,00	2.937.500,00	-	2.937.500,00	-	2.937.500,00
5	PEKERJAAN PENGECATAN							
	a. Pengecatan dinding dalam	M2	409,13	22.800,00	18.200,00	9.328.164,00	7.446.166,00	16.774.330,00
	b. Pengecatan dinding luar	M2	285,03	35.200,00	18.200,00	10.033.056,00	5.187.546,00	15.220.602,00
	c. Pengecatan plafon	M2	318,60	22.800,00	20.020,00	7.264.080,00	6.378.372,00	13.642.452,00
6	PEKERJAAN RAILING							
	a. Railing akrilik bening frame besi sisi utara, selatan	m1	37,25	700.000,00	-	26.075.000,00	-	26.075.000,00
	b. Railing akrilik bening frame besi pada tangga	m1	7,50	700.000,00	-	5.250.000,00	-	5.250.000,00
7	PEKERJAAN TEMPAT WUDHU ATAS & TERAS							
	a. Pasang saluran air tutup grill stainless	M1	9,00	1.650.000,00	100.000,00	14.850.000,00	900.000,00	15.750.000,00
	b. Paang keramik dinding	M2	19,00	273.800,00	56.600,00	5.202.200,00	1.075.400,00	6.277.600,00
	c. Pasang keramik lantai un polish tempat Wudhu	M2	9,00	298.800,00	56.600,00	2.689.200,00	509.400,00	3.198.600,00
	d. Pasang kran air	Bh	12,00	300.000,00	50.000,00	3.600.000,00	600.000,00	4.200.000,00
8	PEKERJAAN INSTALASI LISTRIK, PLUMBING							
	a. Titik Instalasi Penerangan	Ttk	37,00	250.000,00	75.000,00	9.250.000,00	2.775.000,00	12.025.000,00
	b. Titik Instalasi Stop Kontak	Ttk	8,00	175.000,00	75.000,00	1.400.000,00	600.000,00	2.000.000,00
	c. Lampu down light plate 18 watt	bh	37,00	190.000,00	5.000,00	7.030.000,00	185.000,00	7.215.000,00
	d. Stop Kontak	bh	8,00	38.000,00	5.000,00	304.000,00	40.000,00	344.000,00
	e. Saklar ganda	bh	8,00	33.000,00	5.000,00	264.000,00	40.000,00	304.000,00
	f. Instalasi Air Bersih dan Air kotor	Ls	1,00	2.500.000,00	500.000,00	2.500.000,00	500.000,00	3.000.000,00
SUB. JUMLAH BIAYA - TAHAP III						309.537.420,00	117.967.674,00	427.505.094,00

IV. TAHAP 4. PEKERJAAN ARSITEKTUR LANTAI 1

1	PEKERJAAN BONGKARAN DI LANTAI 1							
	a. Bongkar dinding	M2	102,90	-	38.000,00	-	3.910.200,00	3.910.200,00
	b. Bongkar Pintu Jendela	unit	3,00	-	150.000,00	-	450.000,00	450.000,00

01 DETAIL RENCANA ANGGARAN BIAYA

NO	URAIAN PEKERJAAN	SAT	VOLUME	HARGA SATUAN		JUMLAH HARGA		JUMLAH HARGA
				MATERIAL	UPAH	MATERIAL	UPAH	
(1)	(2)	(3)	(4)	(5)	(6)	(7)	(8)	(9)
2	PEKERJAAN DINDING							
	a. Pasang dinding bata, plester dan aci	M2	201,00	98.600,00	60.400,00	19.818.600,00	12.140.400,00	31.959.000,00
	b. Profil Tiang Pintu masuk selatan	unit	1,00	21.440.000,00	7.856.500,00	21.440.000,00	7.856.500,00	29.296.500,00
	c. Profil Tiang Pintu masuk utara	unit	1,00	17.615.000,00	6.709.000,00	17.615.000,00	6.709.000,00	24.324.000,00
	c. Dinding kerawangan GRC tebal 5 cm	M2	36,00	575.000,00	96.500,00	20.700.000,00	3.474.000,00	24.174.000,00
3	PEKERJAAN MIGRAB							
	a. Cover kolom dengan granit marbel	m2	4,05	1.300.000,00	250.000,00	5.265.000,00	1.012.500,00	6.277.500,00
	b. Ornamen GRC pada dinding	unit	1,00	5.343.750,00	3.103.125,00	5.343.750,00	3.103.125,00	8.446.875,00
4	PEKERJAAN PLAFON							
	a. Pasang plafond gypsum board 9mm + rangka plafon metal furing	M2	227,46	93.100,00	25.500,00	21.176.526,00	5.800.230,00	26.976.756,00
	b. Pasang list plafon gypsum	M1	267,60	18.500,00	16.225,00	4.950.600,00	4.341.810,00	9.292.410,00
5	FINIHING LANTAI							
	a. Pasang keramik lantai Homogenius Tile 60x60	M2	145,50	248.800,00	56.600,00	36.200.400,00	8.235.300,00	44.435.700,00
	b. Pasang plin keramik Homogenius Tile 10x60	M1	100,70	32.100,00	29.600,00	3.232.470,00	2.980.720,00	6.213.190,00
	c. Pasang keramik teras un polish	M2	62,70	298.800,00	56.600,00	18.734.760,00	3.548.820,00	22.283.580,00
6	PASANG PINTU DAN JENDELA							
	a. Pasang daun pintu Teralis ornamen	unit	3,00	3.895.000,00		11.685.000,00		11.685.000,00
	b. Pasang kusen jendela BV aluminium	unit	1,00	1.674.000,00		1.674.000,00		1.674.000,00
	c. Pasang gudang, pintu aluminium	unit	1,00	2.500.000,00		2.500.000,00		2.500.000,00
7	PEKERJAAN PENGECATAN							
	a. Pengecatan dinding dalam	M2	451,86	22.800,00	18.200,00	10.302.408,00	8.223.852,00	18.526.260,00
	b. Pengecatan dinding luar	M2	112,65	35.200,00	18.200,00	3.965.280,00	2.050.230,00	6.015.510,00
	c. Pengecatan plafon	M2	227,46	22.800,00	20.020,00	5.186.088,00	4.553.749,20	9.739.837,20
8	PEKERJAAN TEMPAT WUDHU ATAS BAWAH							
	a. Pasang saluran air tutup grill stainless	M1	18,30	1.650.000,00	100.000,00	30.195.000,00	1.830.000,00	32.025.000,00
	b. Paang keramik dinding	M2	22,44	273.800,00	56.600,00	6.144.072,00	1.270.104,00	7.414.176,00
	c. Pasang keramik lantai	M2	25,57	298.800,00	56.600,00	7.640.316,00	1.447.262,00	9.087.578,00
	d. Pasang kran air	bh	26,00	300.000,00	50.000,00	7.800.000,00	1.300.000,00	9.100.000,00
	e. Pembersihan sisa pekerjaan	Ls	1,00		2.000.000		2.000.000,00	2.000.000,00
9	PEKERJAAN INSTALASI LISTRIK, PLUMBING							
	a. Box MCB 12 Group	unit	1,00	780.000,00	600.000,00	780.000,00	600.000,00	1.380.000,00
	b. Titik Instalasi Penerangan	Ttk	42,00	250.000,00	75.000,00	10.500.000,00	3.150.000,00	13.650.000,00
	c. Titik Instalasi Stop Kontak	Ttk	8,00	175.000,00	75.000,00	1.400.000,00	600.000,00	2.000.000,00
	d. Lampu down light plate 18 watt	bh	42,00	190.000,00	5.000,00	7.980.000,00	210.000,00	8.190.000,00
	e. Stop Kontak	bh	8,00	38.000,00	5.000,00	304.000,00	40.000,00	344.000,00
	f. Saklar ganda	bh	8,00	33.000,00	5.000,00	264.000,00	40.000,00	304.000,00
	g. Instalasi Air Bersih dan Air kotor	Ls	1,00	2.500.000,00	500.000,00	2.500.000,00	500.000,00	3.000.000,00
	f. Urinoir	bh	4,00	4.550.000,00	250.000,00	18.200.000,00	1.000.000,00	19.200.000,00
SUB. JUMLAH BIAYA - TAHAP IV.						303.497.270,00	92.377.802,20	395.875.072,20
TOTAL SELURUH PEKERJAAN						1.090.741.608,53	361.090.046,41	1.451.831.654,94

02 GAMBAR DESAIN

EXISTING

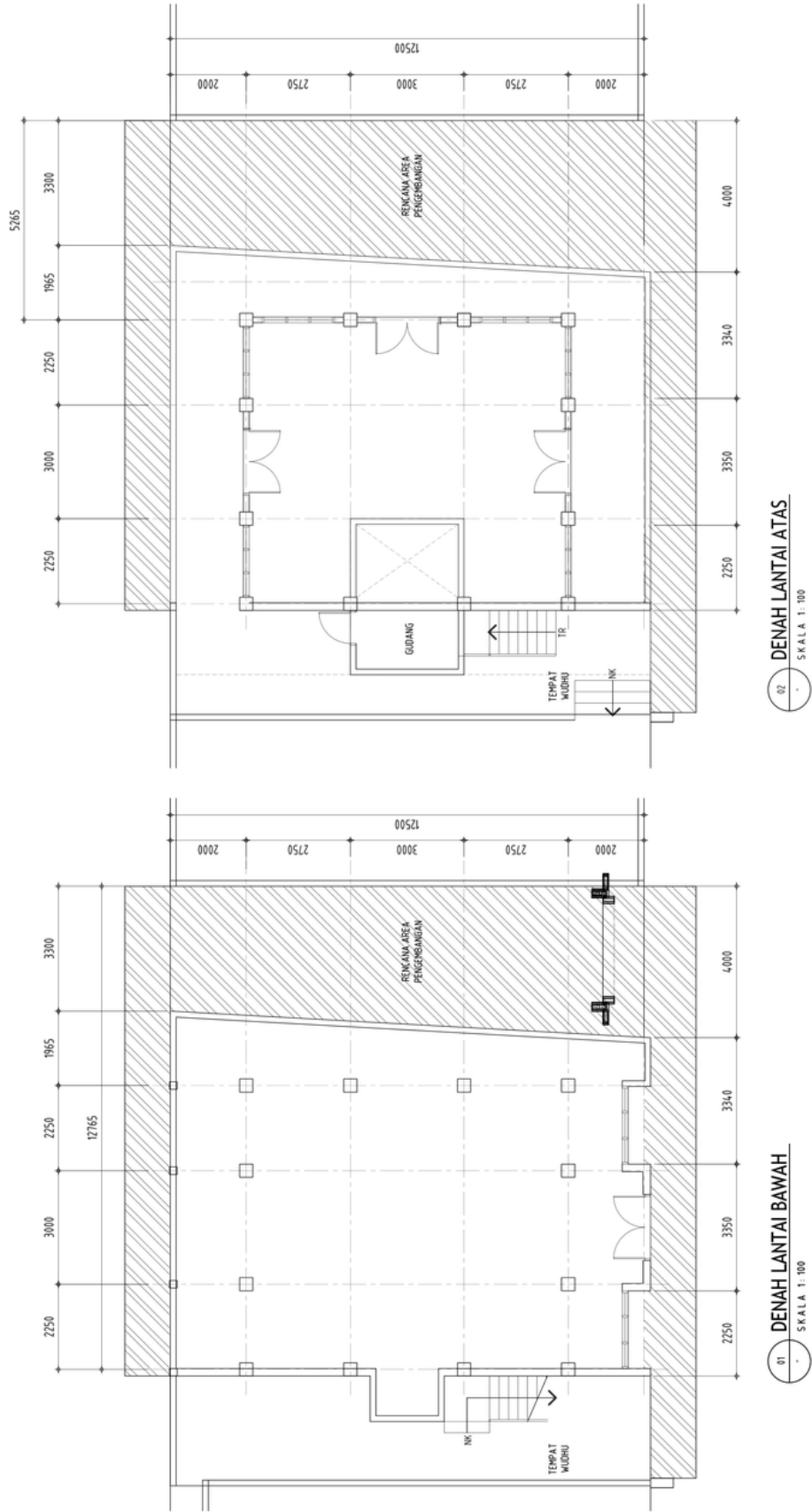

CATATAN

REVISI		TANDA TANGAN
No.	TGL.	URAIAN

PROYEK

RENOVASI BANGUNAN MASJID
AS-SABIGUNAL AWALUN
SMA NEGERI 12
JAKRATA TIMUR

LOKASI

Jl. Pertanian Klender,
Duren Sawit, Jakarta Timur

KONSULTAN PERENCANA



design & build
Karya: 501 001, No. 2 Pemuda Kuningan
e-mail: cs@mulia-engineering.com

PERENCANA		TANDA TANGAN
Arsitek/Arh.	Struktur	
Mekanikal & Elektrik	Drafter	
Diperiksa		
NAMA GAMBAR		SKALA
DENAH LANTAI BAWAH		1 : 100
TANGGAL	KODE	NO. LBR
--	AR	01
		JM. LBR
		--

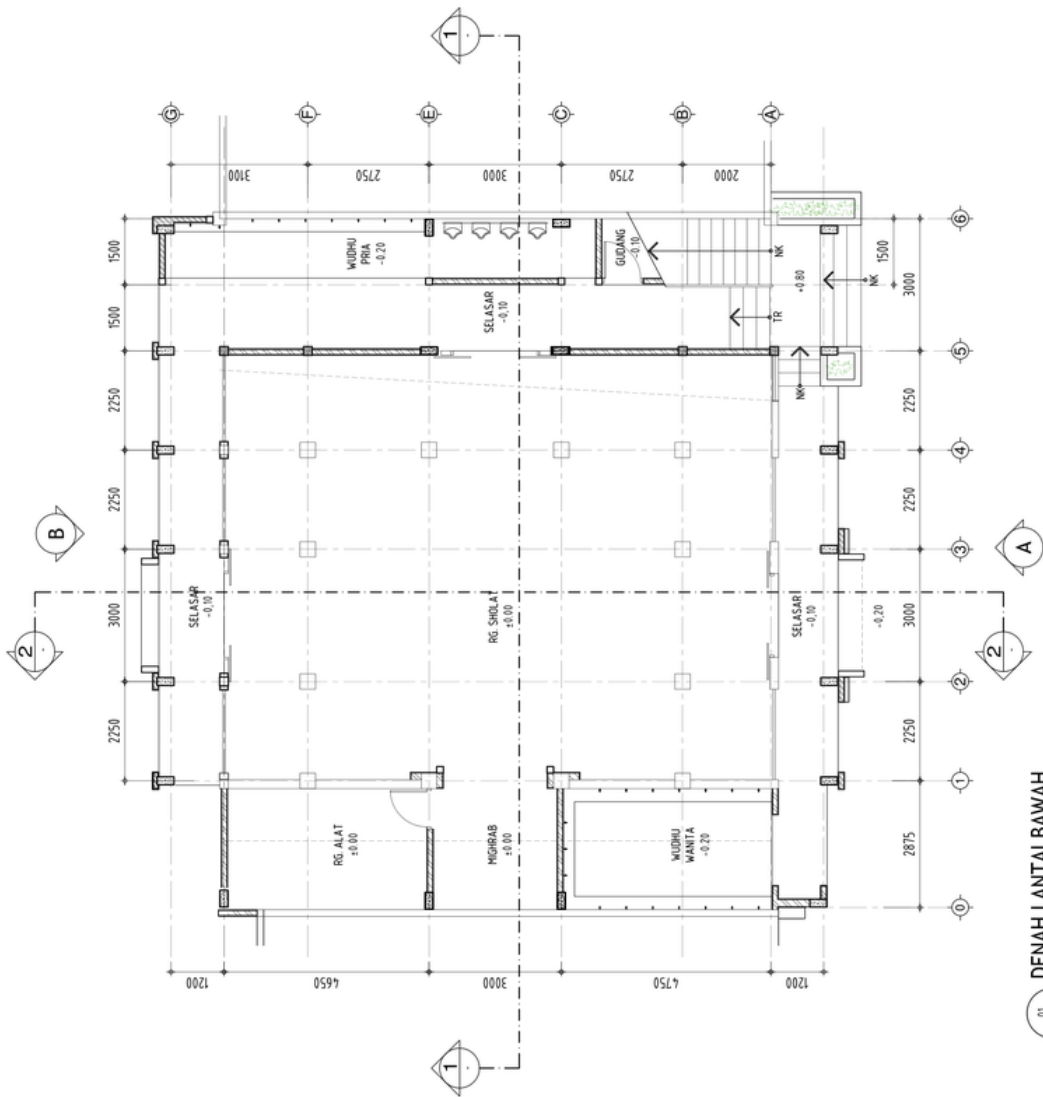

01 DENAH LANTAI BAWAH
SKALA 1 : 100

CATATAN	
No.	TGL.
REVISI	URAIAN
TANDA TANGAN	
PROYEK	
RENOVASI BANGUNAN MASJID AS-SABIGUNAL AWALUN SMA NEGERI 12 JAKRATA TIMUR	
LOKASI	
Jl. Pertanian Klender, Duren Sawit, Jakarta Timur	
KONSULTAN PERENCANA	
 design & build Konsultan Perencanaan dan Jasa Konstruksi	
PERENCANA	TANDA TANGAN
Struktur	
Mekanikal & Elektrik	
Drafter	
Diperiksa	
NAMA GAMBAR	SKALA
DENAH LANTAI ATAS	1 : 100
TANGGAL	KODE
--	AR 02
	JM. LBR
	--

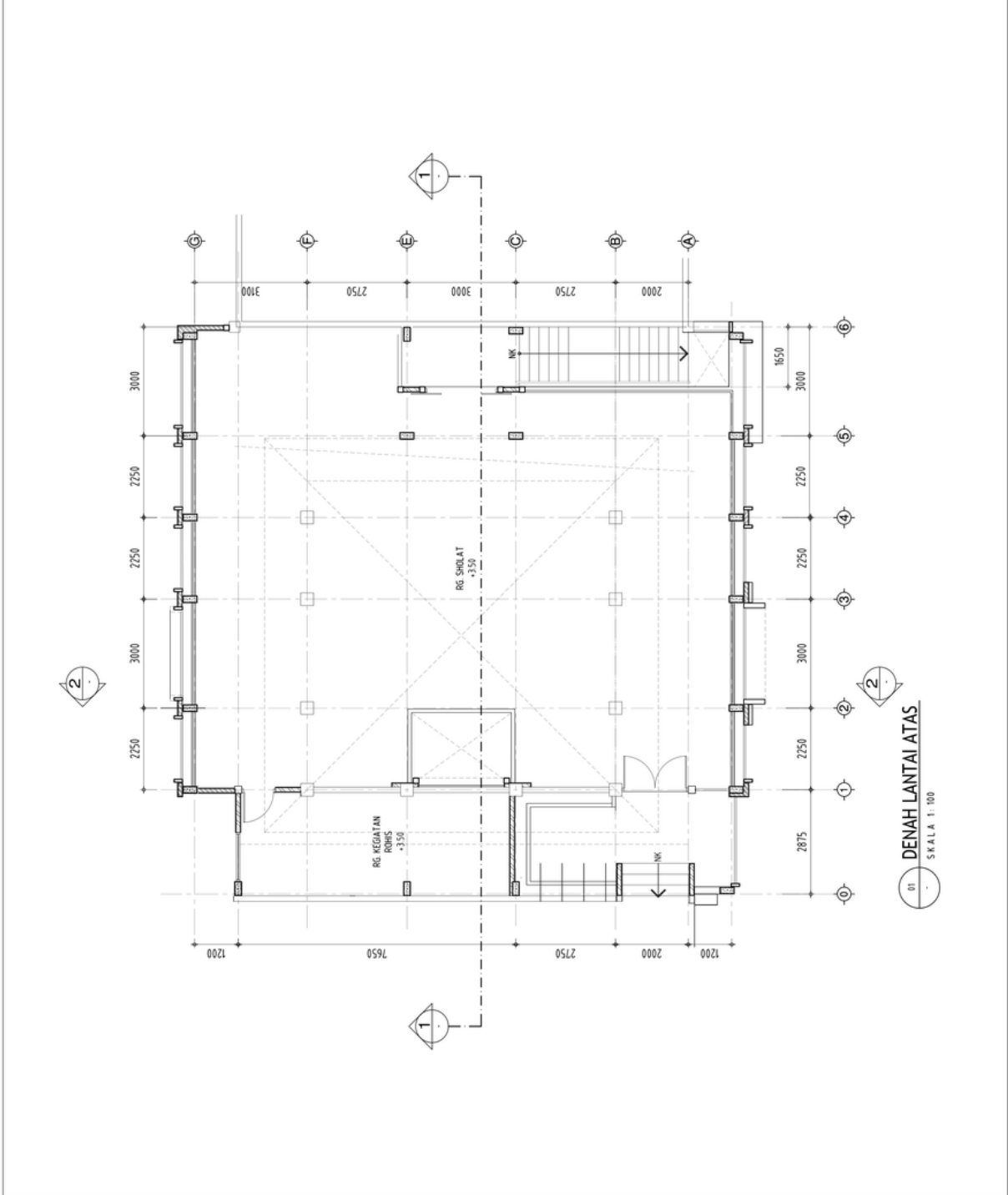

01 DENAH LANTAI ATAS
SKALA 1 : 100

CATATAN	
No.	TGL.
REVISI	
URAIAN	
TANDA TANGAN	
PROYEK	
RENOVASI BANGUNAN MASJID AS-SABIGUNAL AWALUN SMA NEGERI 12 JAKRATA TIMUR	
LOKASI	
Jl. Pertanian Klender, Duren Sawit, Jakarta Timur	
KONSULTAN PERENCANA	
 PT. G. B. & BUILDING CONSULTING Jl. Raya Cempaka Putih Timur No. 10 Jakarta Pusat 10510	
PERENCANA	
TANDA TANGAN	
STRUKTUR MEKANIKA & ELEKTRIK DRAINASE DISIPLOMA	
NAMA GAMBAR	
DENAH ATAP 1 : 100	
TANGGAL	KODE
--	AR 03
No. LER	JM. LER
--	--

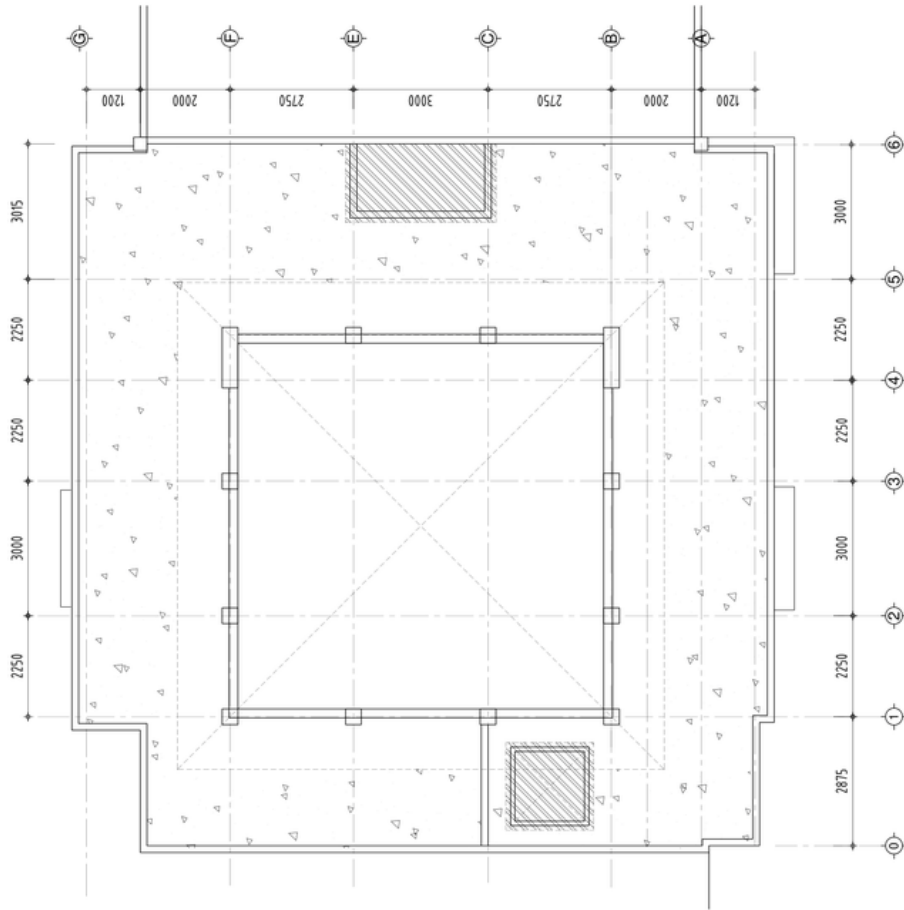

01 DENAH ATAP
SKALA 1:100

CATATAN		
No.	TGL.	REVISI URAIAN
		TANDA TANGAN
PROYEK		
RENOVASI BANGUNAN MASJID AS-SABIGUNAL AWALUN SMA NEGERI 12 JAKRATA TIMUR		
LOKASI		
Jl. Pertanian Klender, Duren Sawit, Jakarta Timur		
KONSULTAN PERENCANA		
 PT. DESAIN & BUILDING Gedung D-01-02, Blok F, Komplek *Jl. Jendral Gatot Subroto *Korps 1, Jakarta Selatan		
PERENCANA		TANDA TANGAN
Arsitektur		
Struktur		
Mekambal & Etek		
Drafiter		
Diperiksa		
NAMA GAMBAR		SKALA
TAMPAK A		1 : 100
TANGGAL	KODE	NO. LBR
--	AR	04
		JM. LBR
		--

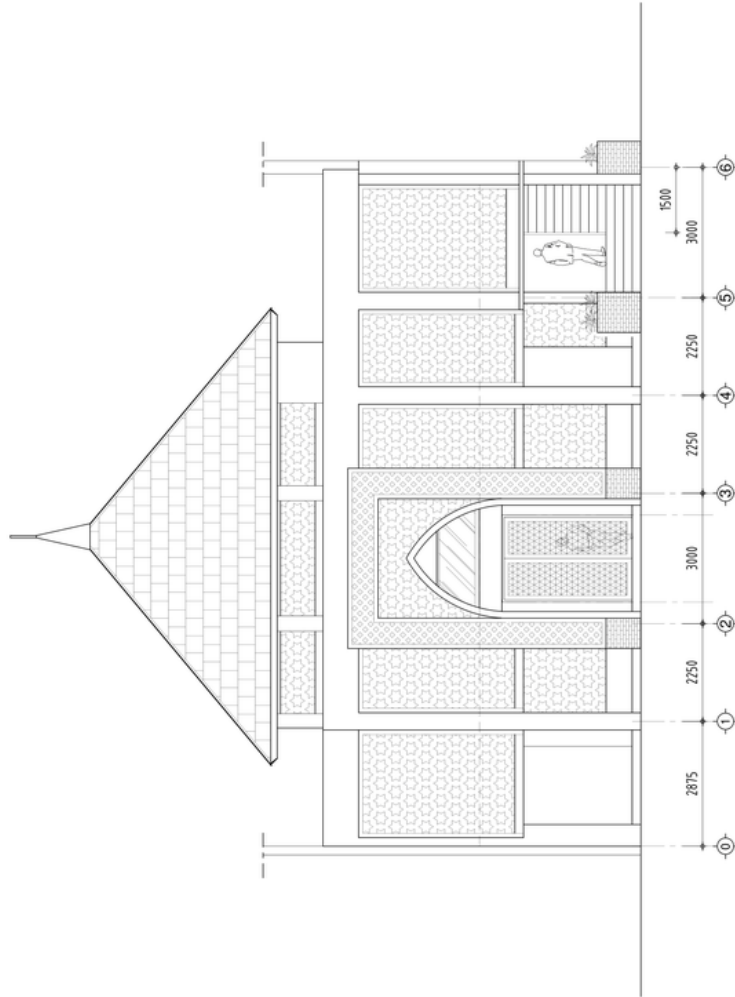

01 POTONGAN A
SKALA 1:100

CATATAN		
No.	TGL.	REVISI URAIAN
		TANDA TANGAN
PROYEK		
RENOVASI BANGUNAN MASJID AS-SABIGUNAL AWALUN SMA NEGERI 12 JAKRATA TIMUR		
LOKASI		
Jl. Pertanian Klender, Duren Sawit, Jakarta Timur		
KONSULTAN PERENCANA		
 PT. DIBIN & BUDI design & build Jl. Duren Sawit Perumahan *www.dibinbudi.com		
PERENCANA		TANDA TANGAN
Arsitektur		
Struktur		
Mekanika & Elek.		
Drafter		
Supervisi		
NAMA GAMBAR		SKALA
TAMPAK B		1 : 100
TANGGAL	KODE	No. LER JM. LBR
--	AR	05
		--

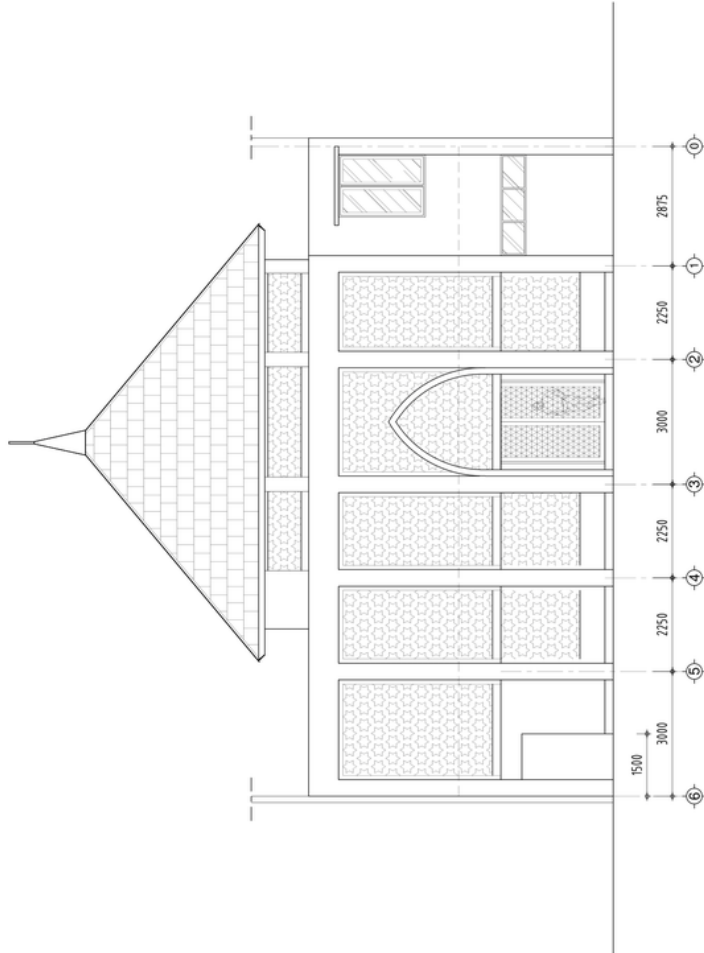

01 POTONGAN B
SKALA 1:100

CATATAN	
No.	TGL.
REVISI	URAIAN
TANDA TANGAN	
PROYEK	
RENOVASI BANGUNAN MASJID AS-SABIGUNAL AWALUN SMA NEGERI 12 JAKRATA TIMUR	
LOKASI	
Jl. Pertanian Klender, Duren Sawit, Jakarta Timur	
KONSULTAN PERENCANA	
 DESIGA & Build Rm. 01/02-03 Gedung Koperasi Jl. Duren Sawit 1, Duren Sawit, Jakarta Timur e-mail: cbs@desiga-build.com	
PERENCANA	TANDA TANGAN
Arsitektur	
Struktur	
Mekanikal & Elek	
Drafter	
Diperiksa	
NAMA GAMBAR	SKALA
POTONGAN 1	1 : 100
TANGGAL	KODE
--	AR 06
	No. LBR
	JM. LBR
	--

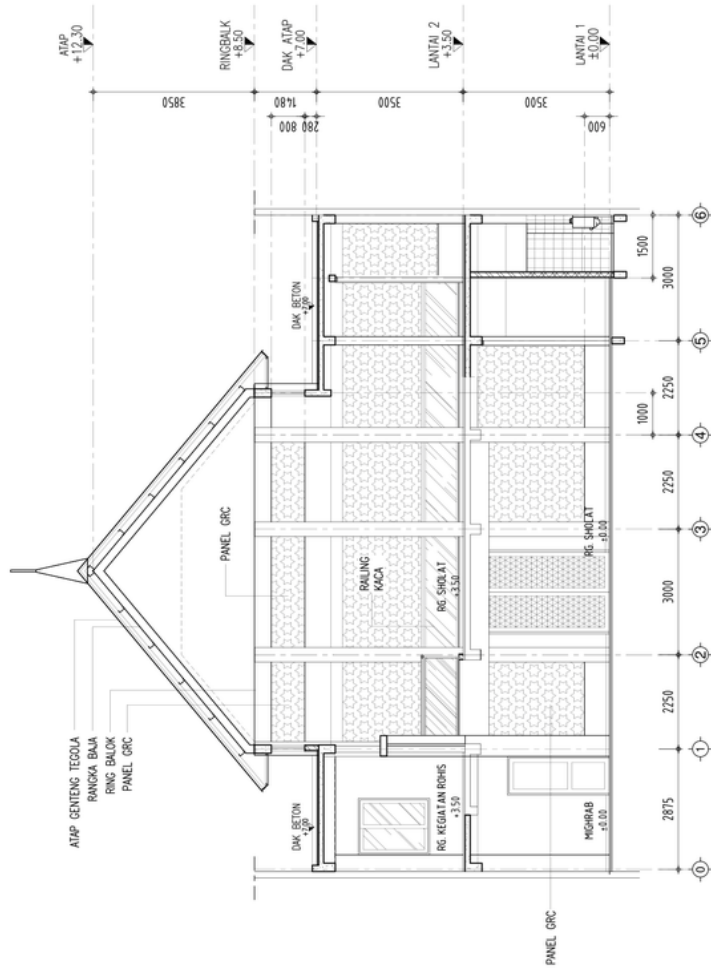

01 POTONGAN 1
SKALA 1:100

CATATAN		
No.	TGL.	REVISI URAIAN
		TANDA TANGAN TANGGAL
PROYEK		
RENOVASI BANGUNAN MASJID AS-SABIGUNAL AWALUN SMA NEGERI 12 JAKRATA TIMUR		
LOKASI		
Jl. Pertanian Klender, Duren Sawit, Jakarta Timur		
KONSULTAN PERENCANA		
 PT. DESIGN & BUILD Jl. Duren Sawit, Jakarta Timur * email: info@designandbuild.com		
PERENCANA		TANDA TANGAN
Arsitektur		
Struktur		
Mekanikal & Elek		
Drafter		
Direktora		
NAMA GAMBAR		SKALA
POTONGAN 2		1 : 100
TANGGAL	KODE	NO. LBR
--	AR	07
		JM. LBR
		--

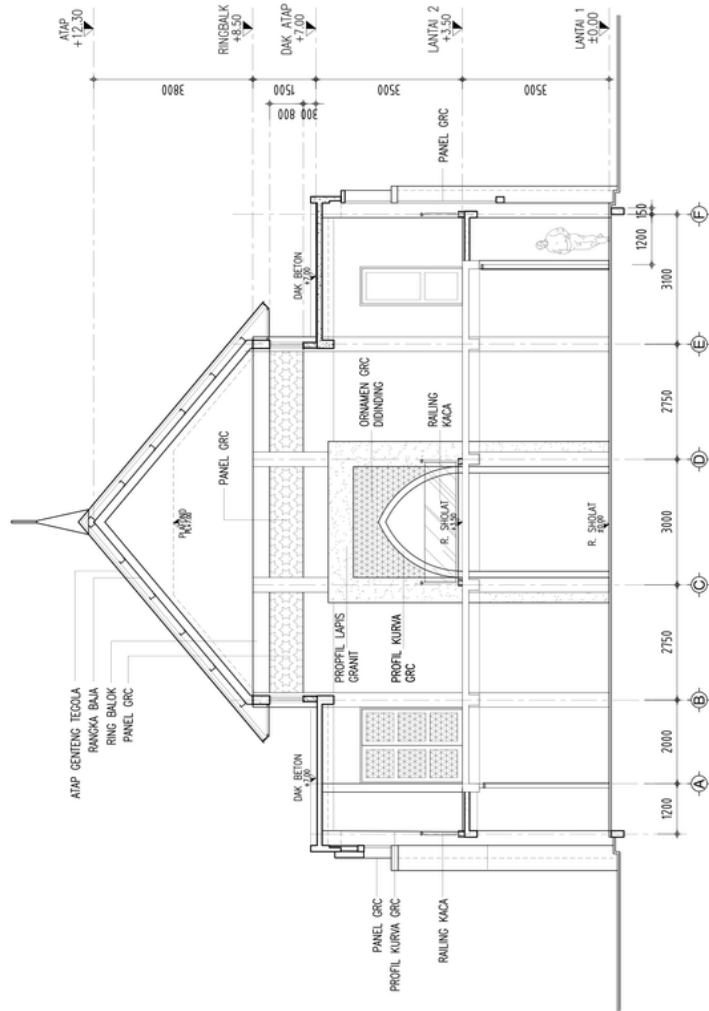

01
POTONGAN 2
SKALA 1:100

CATATAN			
No.	TGL.	REVISI URAIAN	TANDA TANGAN
PROYEK			
RENOVASI BANGUNAN MASJID AS-SABIGUNAL AWALUN SMA NEGERI 12 JAKRATA TIMUR			
LOKASI			
Jl. Pertanian Klender, Duren Sawit, Jakarta Timur			
KONSULTAN PERENCANA			
 PT. DESIGN & BUILD Jl. Duren Sawit No. 12, Jakarta Timur Telp. 021-55111111 Email: info@designandbuild.com			
PERENCANA			TANDA TANGAN
Arsitektur			
Struktur			
Mekanikal & Elektrik			
Drainase			
NAMA GAMBAR			SKALA
POTONGAN PRINSIP			1 : 50
TANGGAL	KODE	No. LBR	JM. LBR
--	AR	08	--

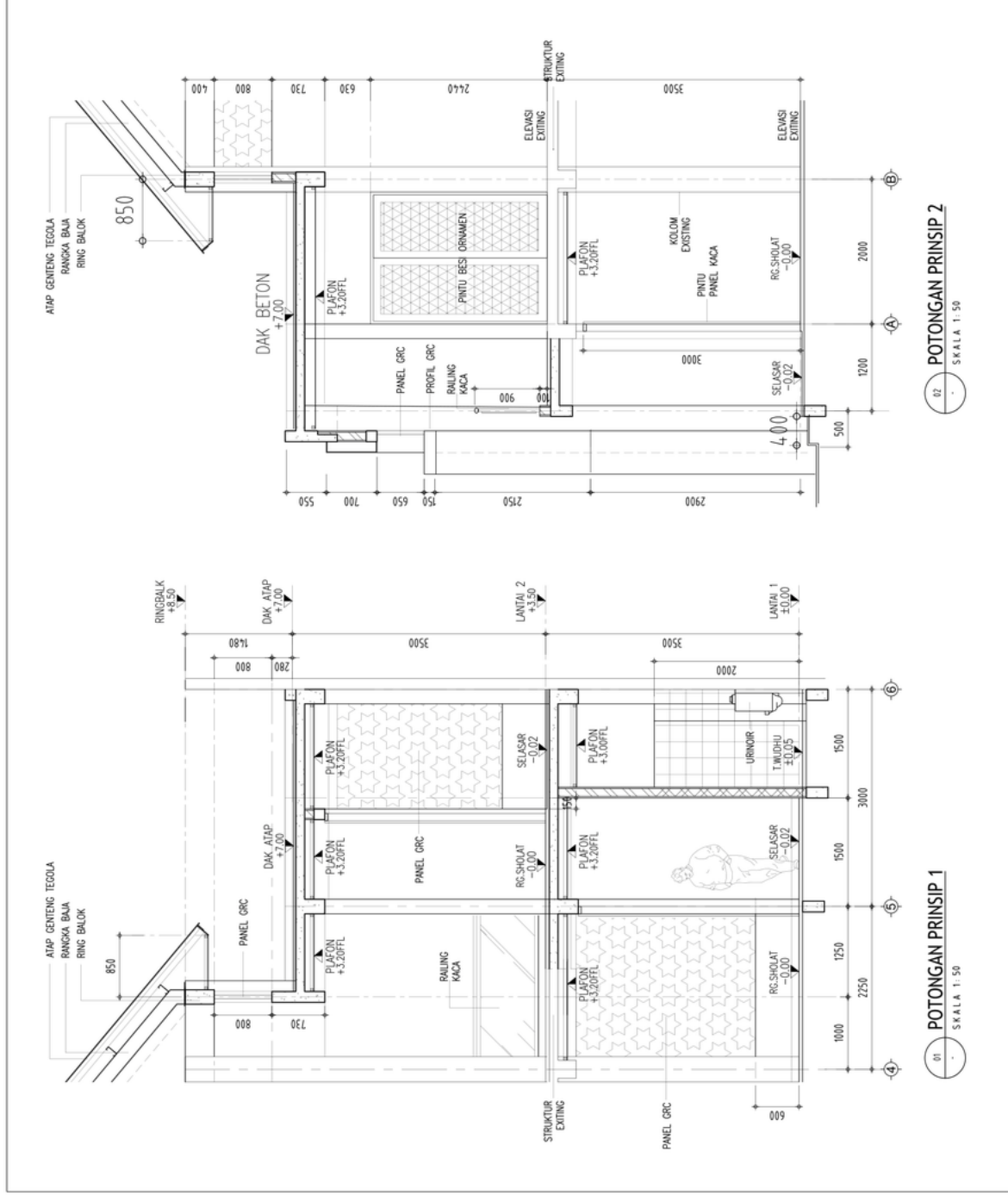

02 POTONGAN PRINSIP 2
SKALA 1:50

01 POTONGAN PRINSIP 1
SKALA 1:50

03 LEMBAR PENGESAHAN

Proposal ini telah di setujui dan di sahkan, sehingga dapat di laksanakan

Jakarta, ...30 Januari..... 2023

Wakil Kepala Sekolah
Bidang Sarprashum

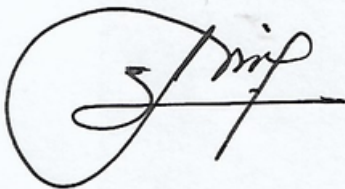

Iing Sodikin, S.Pd, M.M

NIP. 196602042016111001

Ketua Komite SMAN 12 Jakarta



Anis Abdurrahim, S.E.

Kepala SMA Negeri 12 Jakarta



Cipto Rojo, M.Si

NIP. 197010152008011018

04 SURAT KEPUTUSAN



SEKOLAH MENENGAH ATAS NEGERI 12
DINAS PENDIDIKAN
PROVINSI DAERAH KHUSUS IBUKOTA JAKARTA

KEPUTUSAN KEPALA SMA NEGERI 12 JAKARTA
NOMOR 553a/1.851.6.08

TENTANG
PEMBENTUKAN PANITIA PEMBANGUNAN MASJID ASSABIQUNAL AWALUN
SMAN 12 JAKARTA

- Menimbang : a. Bahwa untuk kepentingan pelaksanaan renovasi Masjid Assabiqunal Awalun, maka dipandang perlu dibentuk susunan kepanitiaan renovasi masjid dengan surat keputusan.
b. Bahwa mereka yang namanya tercantum dalam lampiran surat keputusan ini dinilai mampu dan amanah dalam melaksanakan tugas kepanitiaan.
- Mengingat : Keputusan rapat pembentukan panitia renovasi Masjid Assabiqunal Awalun yang dilaksanakan pada hari Jum'at, 25 November 2022.

MEMUTUSKAN

- Menetapkan :
- Pertama : Mengesahkan Panitia Renovasi Masjid Assabiqunal Awalun SMAN 12 Jakarta, yang selanjutnya disebut sebagai Panitia Renovasi dengan susunan kepanitiaan dan personalia sebagaimana tercantum dalam lampiran surat keputusan ini.
- Kedua : Panitia mempunyai tugas menyelenggarakan Renovasi Masjid Assabiqunal Awalun SMAN 12 Jakarta, meliputi kegiatan-kegiatan perencanaan pembangunan, serta melakukan hal-hal lain yang diperlukan dalam proses Renovasi Masjid.
- Ketiga : Panitia Renovasi mempunyai kewajiban memberikan laporan tertulis secara berkala mengenai badan keuangan pembangunan dan perkembangan pembangunan kepada sekolah dan pihak-pihak terkait.
- Keempat : Keputusan ini berlaku sejak ditetapkannya keputusan ini.

Ditetapkan di Jakarta
Pada tanggal 25 November 2022

Kepala SMA Negeri 12 Jakarta

Utiya Rojo, M.Si
NIP. 197010152008011018



Dipindai dengan CamScanner

04 SURAT KEPUTUSAN

Lampiran : Keputusan Kepala SMA Negeri 12 Jakarta
Nomor : 553a/-1.851.6.08
Tanggal : 25 November 2022

RENCANA SUSUNAN KEPANITIAAN RENOVASI MASJID ASSABIQUNAL AWALUN SMAN 12 JAKARTA

No.	Nama	Jabatan Kepanitiaan
1	Cipto Rojo, M.Si.	Penasehat
2	Anis Abdurrahim, S.E	
3	Drs. H. Sigit Indriyanto	
4	Iling Sodikin, S.Pd, M.M.	Pengawas
5	Drs. Sutomo	
6	Rika Maulida Sari, S.Pd	
7	Drs. Masrukhi, M.Pd.I	
Pengurus Harian		
8.	Uus Kadarusman, S.E, M.Si (XII MIPA 2)	Ketua
9.	Drs. Nasrul (XII MIPA 2)	Wakil Ketua
10.	Novan Hardana, S.T,M.Comp.Sc (XII MIPA 1)	Sekretaris 1
11.	Ai Dadar Waryamah, S.Pd	Sekretaris 2
12.	Ahmad Sidqi, S.Ag, M.Pd	Sekretaris 3
13.	Sisy Wulandari, S.S (XII IPS 1)	Bendahara 1
14.	Novianti (X-4)	Bendahara 2
15.	Ely Maryah, S.Pd	Bendahara 3
Div. Perencanaan & Teknik/Pelaksanaan Pembangunan		
16.	Drs. Wachyu Onarko	Koordinator
17.	Achmad Fauzih (XII IPS 2)	Anggota
18.	Slamet (XII IPS 2)	
19.	Risya Indriaty Dewi (X-6)	
Div. Penggalangan Dana		
20.	Ami Suratmi (XII IPS 1)	Koordinator
21.	Drs. Mansor	Anggota
22.	Agung Sugiarto, S.Pd	
23.	Rini Ramdhani, S.Si, M.T (XII MIPA 1)	
24.	Noor Izza, S.Ag (XII MIPA 1)	
Div. HUMAS & Teknologi Informasi/Publikasi Dokumentasi		
25.	Lilyana Marsewitha (XII MIPA 1)	Koordinator
26.	Moh. Yahya, S.Pd	Anggota
27.	Asep Syarifudin, M.Kom	
28.	Irma Fauziah, S.E, M.M. (XII MIPA 3)	
29.	Faidah (XI MIPA 2)	
30.	Erna Indriawati (X-6)	
Div. Pengawasan Pembangun		
31.	Ir. Muhammad Rasyid, M.M. (XII MIPA 1)	Koordinator
32.	Drs. Sumarwoto	Anggota
33.	Kamal M. Saleh (XII IPS 3)	Anggota
34.	Mardi Feriyana, A.Md (X-5)	Anggota
Div. Legal & Umum (Perlengkapan, Logistik)		
35.	Gustini (XII IPS 1)	Koordinator
36.	Much Chojin, S.Pd	Anggota
37.	Desi Herlinda, S.E (XII MIPA 2)	Anggota
38.	Desi Tri Wahyuni (XII IPS 3)	Anggota
39.	Zulaikha (XI MIPA 2)	Anggota

Kepala SMA Negeri 12 Jakarta
Cipto Rojo, M.Si
197010152008011018



Dipindai dengan CamScanner

05 MEDIA KOMUNIKASI



Spanduk



Flyer

05 MEDIA KOMUNIKASI

The banner features a central archway with the Arabic calligraphy "بِسْمِ اللَّهِ الرَّحْمَنِ الرَّحِيمِ". Below it, the text "MARI menjadi bagian dari kegiatan" is followed by "Renovasi Masjid" in a large, elegant font. A decorative blue banner contains the mosque's name in Arabic: "مَسْجِدُ أَسْبَابِقُونَالِ أَوَّلُونِ" and "آلَسَابِقُونَةِ الْأَوَّلُونَةِ". Logos for "KEMENTERIAN AGAMA" and "SMA NEGERI 12 JAKARTA" are in the top corners. A collage of images shows the mosque's exterior and interior. A BSI bank account information box displays "REKENING 12022 2023 8 An. Masjid Assabiqunal Awwalun" with a QR code for scanning. A quote from HR Bukhari and Muslim is included, along with contact information for "Bu Sisy" and social media handles for "sman12jakartaofficial" and "Smanduabelas Jakarta Portal Resmi".

05 MEDIA KOMUNIKASI

بِسْمِ اللَّهِ الرَّحْمَنِ الرَّحِيمِ

MARI menjadi bagian dari kegiatan

Renovasi Masjid

MASJID
أَسْبَابِقُونَالِ أَوَّلُونِ
آلَسَابِقُونَةِ الْأَوَّلُونَةِ
SMA NEGERI 12 JAKARTA

Donasi, Infaq, Shadaqah dapat di transfer atau pindai QRIS

REKENING
BSI BANK SYARIAH INDONESIA 12022 2023 8
An. Masjid Assabiqunal Awwalun

“Siapa yang membangun masjid karena Allah, maka Allah akan membangun baginya semisal itu di surga.”
(HR. Bukhari no. 450 dan Muslim no. 533).

Konfirmasi & Info lebih lanjut :
Bu Sisy - 0895 4032 61333

sman12jakartaofficial
@smanduabelas
Smanduabelas Jakarta Portal Resmi

X-Banner